



 **SOCOGAS**
GROUP



VERDI
MARATHON

 **PARTENZA GARE**
Salsomaggiore

 **MARATONA**
Busseto

 **30K**
Soragna

 **21K**
Fontanellato

 **10K**
Fidenza

TROVATORE EDITION
TUTTE LE INFO
CHE SERVONO



**VERDI MARATHON E' UNA GARA IN LINEA SU 4 DISTANZE
10KM (9,6) - MEZZA MARATONA CERTIFICATA
30KM (28,2) E MARATONA CERTIFICATA
LA 10KM (9,6) E' ANCHE IN VERSIONE NON COMPETITIVA**

**TUTTE LE GARE PARTONO DA SALSOMAGGIORE TERME
E PROCEDONO VERSO I SINGOLI ARRIVI**

**IN OGNI COMUNE DI ARRIVO, AL MATTINO, SI TROVANO LE
NAVETTE CHE PORTANTO IN AREA PARTENZA.
UNA VOLTA FINITA LA GARA VI SONO NAVETTE CHE
RIPORTANO L'ATLETA IN AREA PARTENZA.
IL RISPETTO DEGLI ORARI E' **FONDAMENTALE****

"GRAZIE A TUTTI"

VERDI MARATHON



AVVERTENZE IMPORTANTI

1 - RISPETTO ORARI : E' ESSENZIALE CHE VENGANO RISPETTATI TUTTI GLI ORARI CHE SI POSSONO TROVARE NELLE INFO UTILI, NEI REGOLAMENTI E NEL SITO

2 - RITIRO PETTORALI : PER CHI ABITA NELLE VICINANZE DI SALSOMAGGIORE SI RICHIEDE DI PROCEDERE CON IL RITIRO NELLA GIORNATA DI SABATO. IN QUESTO MODO LA DOMENICA MATTINA AIUTERETE A LASCIARE PIU' SPAZIO A CHI PROVIENE DA LONTANO IN GIORNATA E FACILITERETE LE OPERAZIONI DI SEGRETERIA

3 - NAVETTE : VI CHIEDIAMO DI SEGUIRE GLI ORARI DELLE NAVETTE (SOPRATTUTTO IN PARTENZA AL MATTINO) E DI SALIRE SULLE PRIME NAVETTE IN PARTENZA. ANCHE SE ABITATE VICINO PRENDETE LE PRIME E NON ATTENDETE LE ULTIME CORSE. ANCHE IN QUESTO CASO SARETE D'AIUTO A TUTTA L'ORGANIZZAZIONE. SENZA IL RISCHIO DI NON POTER USUFRUIRE DEL TRASPORTO

AVVERTENZE IMPORTANTI

4 - DEPOSITO BORSE : CHIUSURA TASSATIVA 08.50 PER LE 10KM E 09.00 PER LE ALTRE GARE. DOPO TALI ORARI NON SARA' PIU' POSSIBILE LASCIARE IL PROPRIO ZAINO IN FASE DI PARTENZA. QUANTO DEPOSITATO LO SI TROVERA' NEI RISPETTIVI ARRIVI NEI PUNTI INDICATI (VEDI SOTTO). VI PREGHIAMO DI CONTENERE LE DIMENSIONI DEL VOSTRO BAGAGLIO COSI DA LASCIARE SPAZIO AI BAGAGLI DI TUTTI GLI ALTRI ATLETI

5 - PREMIAZIONI : SOLTANTO LA MARATONA E LA MEZZA MARATONA PREVEDONO LA PREMIAZIONE ANCHE DELLE CATEGORIE FIDAL. ACCERTATEVI PRESSO L'ARRIVO O SU ENDU DELLA VOSTRA POSIZIONE. NESSUN PREMIO NON RITIRATO VERRA' SPEDITO UNA VOLTA TERMINATO L'EVENTO. VERIFICATE I REGOLAMENTI DELLE GARE PRESENTI SUL SITO PER IL NUMERO E TIPOLOGIA DI PREMIAZIONI PREVISTE PER OGNI DISTANZA. LE PREMIAZIONI AVVERRANNO VELOCEMENTE NEI PRESSI DEI SINGOLI ARRIVI.

AVVERTENZE IMPORTANTI

6 - LETTERA DI CONFERMA : DA LUNEDÌ 16 FEBBRAIO VERRANNO SPEDITE LE LETTERE DI CONFERMA IN CUI SI POTRÀ VERIFICARE IL NUMERO DI PETTORALE ASSEGNATO E LO STATO DELLA PROPRIA ISCRIZIONE. PER PROCEDERE CON IL RITIRO DELLA DOCUMENTAZIONE DI GARA POTRETE MOSTRARLA IN SEGRETERIA FACILITANDO LE OPERAZIONI DI RITIRO. SE NON NE SARETE IN POSSESSO, NESSUN PROBLEMA. BASTANO COGNOME E NOME E DOCUMENTO DI IDENTITÀ. IN CASO DI PROBLEMATICHE CON L'ISCRIZIONE SI POTRÀ ESEGUIRE LA VERIFICA E SISTEMARE DIRETTAMENTE PRESSO LA SEGRETERIA OPERATIVA

7 - DELEGA : È POSSIBILE DELEGARE IL RITIRO DELLA PROPRIA DOCUMENTAZIONE DI GARA. PER FARLO SI PUÒ UTILIZZARE IL MODULO PRESENTE NELLA LETTERA DI CONFERMA OPPURE PRESENTARE UN FOGLIO IN CARTA LIBERA IN CUI IL RICHIEDENTE SPECIFICA LE GENERALITÀ DEL DELEGATO AUTORIZZANDOLO AL RITIRO. PER ENTRAMBI I CASI OCCORRE PRESENTARE ANCHE COPIA DEL DOCUMENTO DI IDENTITÀ DEL RICHIEDENTE



Scopri l'Offerta speciale che ti abbiamo riservato

Atleti, tecnici, dirigenti e amici di Parma Marathon e tutti gli atleti iscritti alla Socogas Group Verdi Marathon possono accedere a tariffe speciali:

- ✓ Tariffe luce e gas tra le più convenienti sul mercato
- ✓ Sconto extra di 25 euro l'anno in bolletta, per sempre
- ✓ Promozione valida per tutti i nuovi clienti, utilizzando il codice sconto "Marathon"

Un vantaggio concreto per chi ama lo sport e i suoi valori!

Scopri di più

- Contattando Rossana Borsi, nostra consulente di zona: 3456022159.
- Recandoti al SCG Point di Fidenza in via Abate Zani, 9/c (0524 514300) o in uno degli SCG Point sul territorio.
- Scrivendo una mail a power@socogasgroup.com
- Scansionando il QR CODE.



MAPPA SALSOMAGGIORE

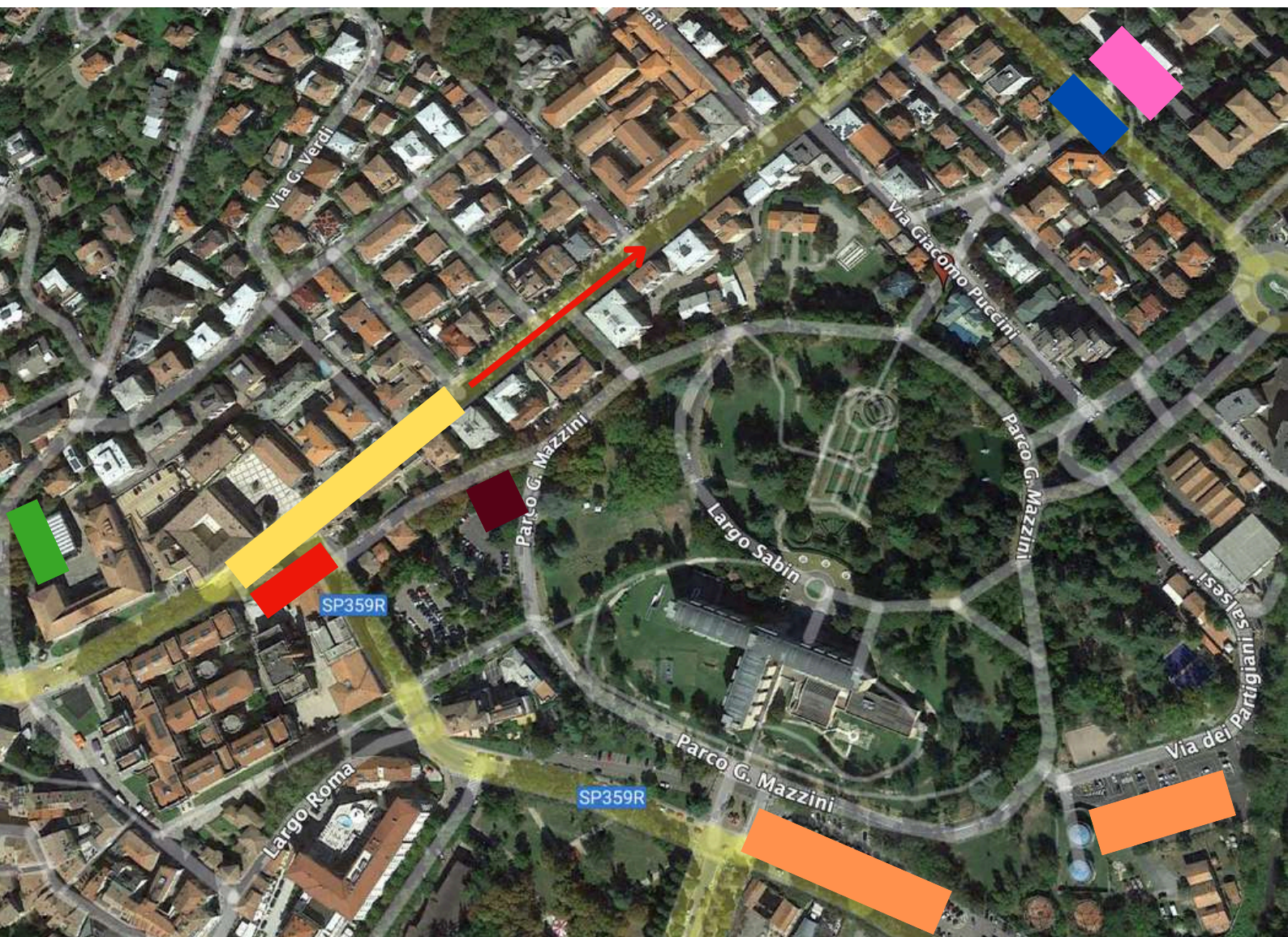

- | | |
|---|--|
|  area partenza |  area deposito borse |
|  area spogliatoi e
docce Palestra
Bertellini |  segreteria ed expo |
|  scarico navette |  bagni chimici |
|  parcheggi (oltre quelli bianchi gratuiti si
possono trovare righe blu ATTIVE) | |

FOCUS PARCHEGGI



 **parcheggi (oltre quelli bianchi gratuiti si possono trovare righe blu ATTIVE)**

1 Parcheggio Viale Lavoro (righe bianche e blu)

2 Parcheggio Via dei Partigiani Salsesi (righe blu)

3 Parcheggio Via dei Partigiani Salsesi - bocciola (righe blu)

4 Parcheggio del Mercato - Via Pascoli (righe blu)

 **PARCHEGGIO NON UTILIZZABILE - RISERVATO**

SEGRETERIA ED AREA EXPO

La Segreteria ed Area Expo si trovano a Salsomaggiore Terme presso la Sala Civica Tommasini - Viale Filippo Corridoni 1

Gli orari sono :

Sabato 21/02 dalle 10.00 alle 20.00

Domenica 22/02 dalle 07.00 alle 08.45



La distanza della Segreteria con l'area partenza, deposito borse (fianco partenza) e bagni chimici è di 620 metri.

SEGRETERIA ED AREA EXPO

Presso la Segreteria si potrà:

- **ritirare il proprio pettorale (con chip usa e getta già incluso)**
- **ritirare il proprio pacco gara**
- **effettuare operazioni di verifica e aggiornamento iscrizione**
- **procedere con nuove iscrizioni se vi saranno pettorali residui (verificare sito e social)**
- **effettuare pagamenti in difetto**

SEGRETERIA ED AREA EXPO

RITIRO PETTORALE , COME FARE:

- **utilizzando la lettera di conferma che solitamente viene inviata dal giovedì prima della gara. E' sufficiente averne copia digitale.**
- **In caso di dimenticanza, si potrà effettuare il ritiro mostrando un documento di identità.**

Sul sito www.verdimarathon.it si troverà il link utile a scaricare la lettera di conferma. Il documento conterrà anche eventuale delega di ritiro pettorale (che richiede la compilazione da parte del delegante e sua copia documento di identità)

Si suggerisce sempre di portare con sé copia del proprio tesseramento (Fidal, Runcard, etc) e copia del proprio certificato medico così come richiesto dal regolamento (copia cartacea o digitale) .

AREA PARTENZA

L'Area partenza è situata in Viale Matteotti

Ore 09.30 : partenza unica per tutte le distanze.

E' prevista una griglia di merito unica valida per tutte le distanze (gli autorizzati avranno un bollino rosso applicato sul pettorale).

La 10km non competitiva partirà in coda alle gare competitive.

Ore 09.00 : ingresso in griglia ed in area partenza

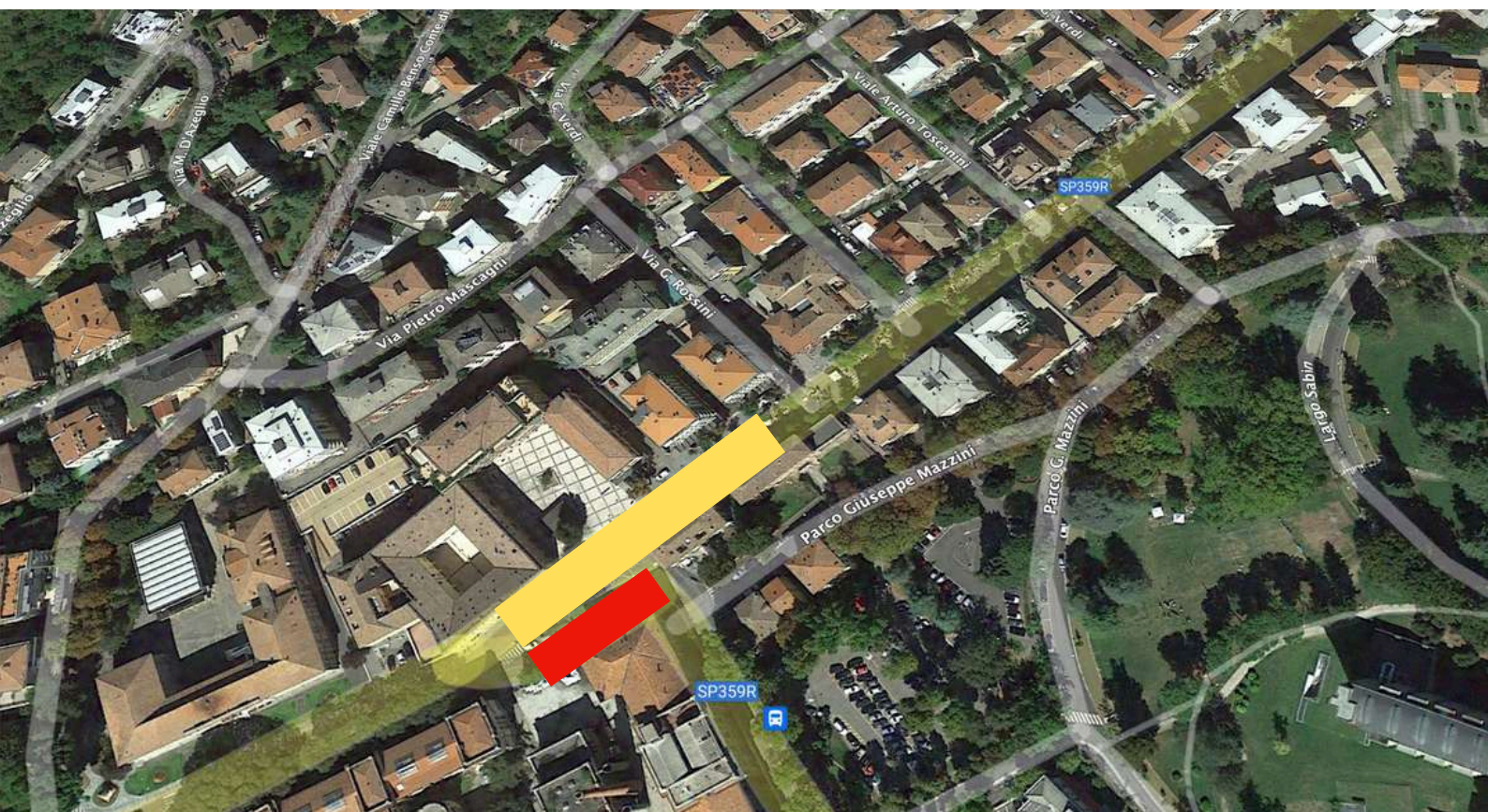

 **area partenza**

 **deposito borse**

VICINANZE AREA PARTENZA

BAGNI CHIMICI

I bagni chimici sono situati nei pressi della vicina Assistenza Pubblica.

In particolare nell'area parcheggio dei platani come da figura.

Sono a pochi metri dalla partenza. In un'area utilizzabile come riscaldamento.

Si invitano tutti i runners ad utilizzarli e a mantenere un comportamento di decoro e di rispetto verso la città che ci ospita.

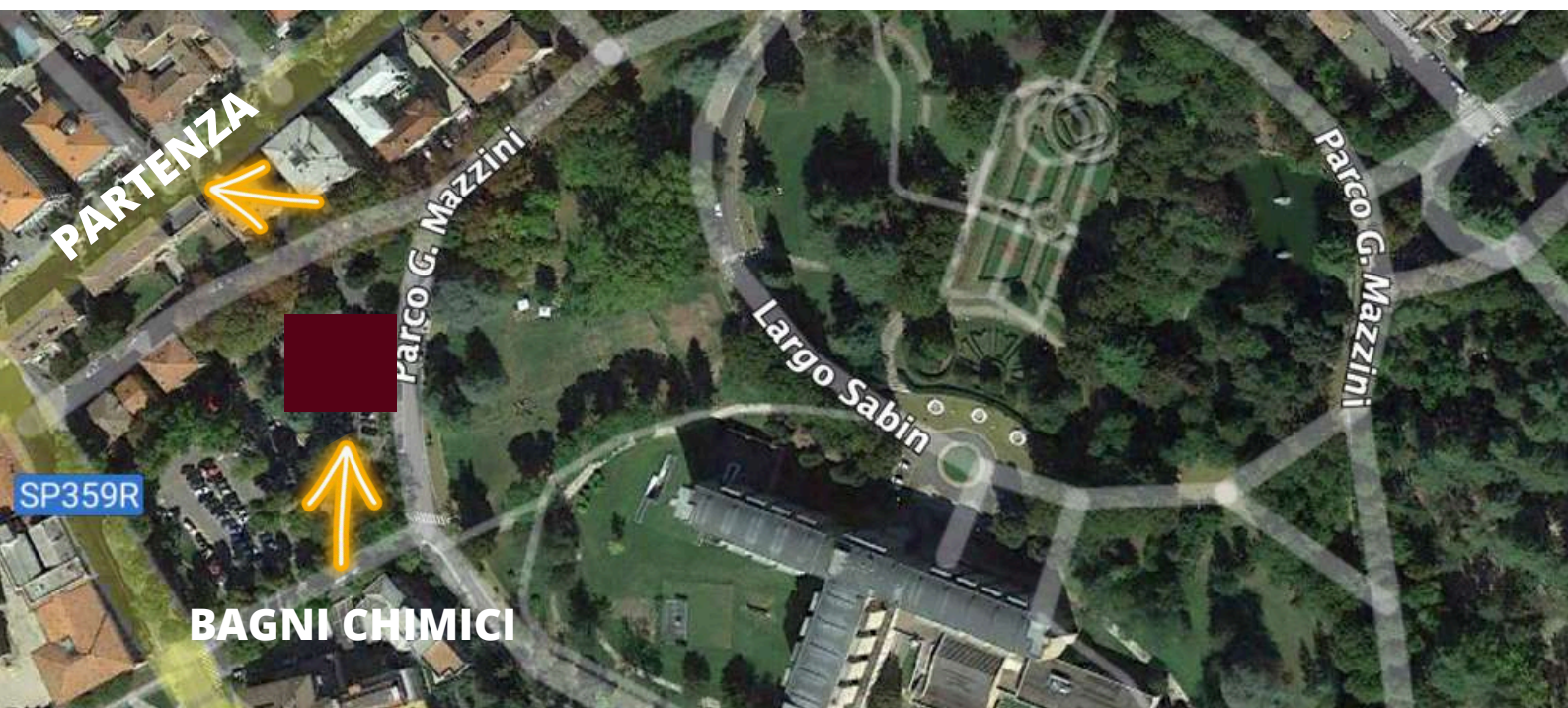

 **bagni chimici**

VICINANZE AREA PARTENZA CONSEGNA BORSE

Nei pressi della partenza (area in figura) saranno collocati camion da utilizzare per depositare la propria borsa che si vuole ritrovare in area d'arrivo.

L'organizzazione non fornirà borse o contenitori.

E' importante FARE ATTENZIONE al cartello DESTINAZIONE che ogni camion esporrà.

Quello sarà l'arrivo nel quale la vostra borsa sarà depositata.

**ore 08.50 : chiusura tassativa deposito
borse 10km**

**ore 09.00 : chiusura tassativa deposito
borse altre distanze**

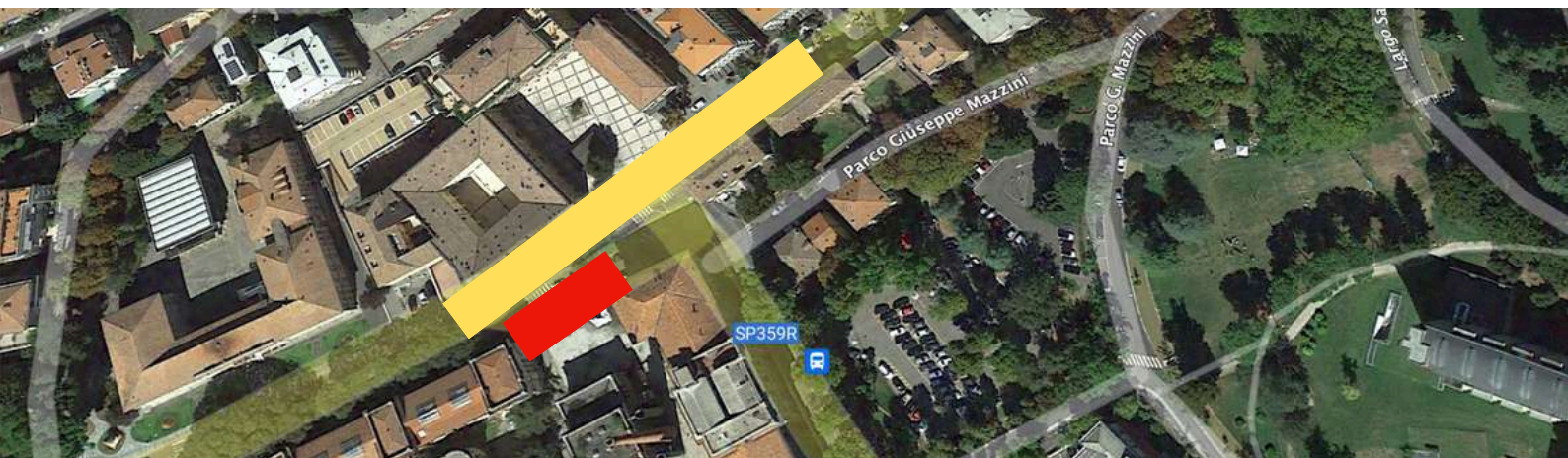

area partenza

deposito borse

PALESTRA BERTELLINI

La Palestra Bertellini (Via Cavour 2) fungerà da spogliatoio per chi lo vorrà utilizzare prima della partenza.

Presenza di bar per colazioni in piazza Berzieri

Gli orari di apertura saranno :

dalle ore 07.00 alle ore 11.30/12.00

Ciò significa che si potrà anche utilizzarla come servizio docce una volta rientrati a Salsomaggiore (per chi non utilizzerà il servizio docce previsto presso ogni arrivo)



 **Palestra Bertellini**

 **area partenza**

deposito borse

MAPPA FIDENZA



**area arrivo e
ristoro**



deposito borse



**palestra Paciole
per docce**



parcheggio



**area navette
carico e scarico
vedi capitolo
NAVETTE**

ARRIVO FIDENZA

In zona arrivo (Piazza Garibaldi) si troverà:

- **il deposito borse consegnate alla partenza. (Abbiate pazienza, tra la partenza e l'arrivo intercorre veramente poco tempo...)**
- **medaglia per tutti i finisher**
- **area ristoro**



 **area arrivo e
ristoro**

 **deposito borse**

SERVIZI FIDENZA

**In Zona Foro Boario si troveranno le navette
che da Fidenza riportano a Salsomaggiore
(verificare programma navette)**



**area navette
carico e scarico
vedi capitolo
NAVETTE**

SERVIZI FIDENZA

Il **servizio docce** è attivo presso la Palestra Paciolo in via Pescina 22 **dalle ore 09.30 alle 13.00** circa



**area arrivo e
ristoro**



**palestra Paciolo
per docce**



**area navette
carico e scarico
vedi capitolo
NAVETTE**



deposito borse



parcheggio



**percorso per
raggiungere la
palestra Paciolo
(650mt
dall'arrivo)**



**da palestra
Paciolo a
parcheggio BUS**

MAPPA FONTANELATO

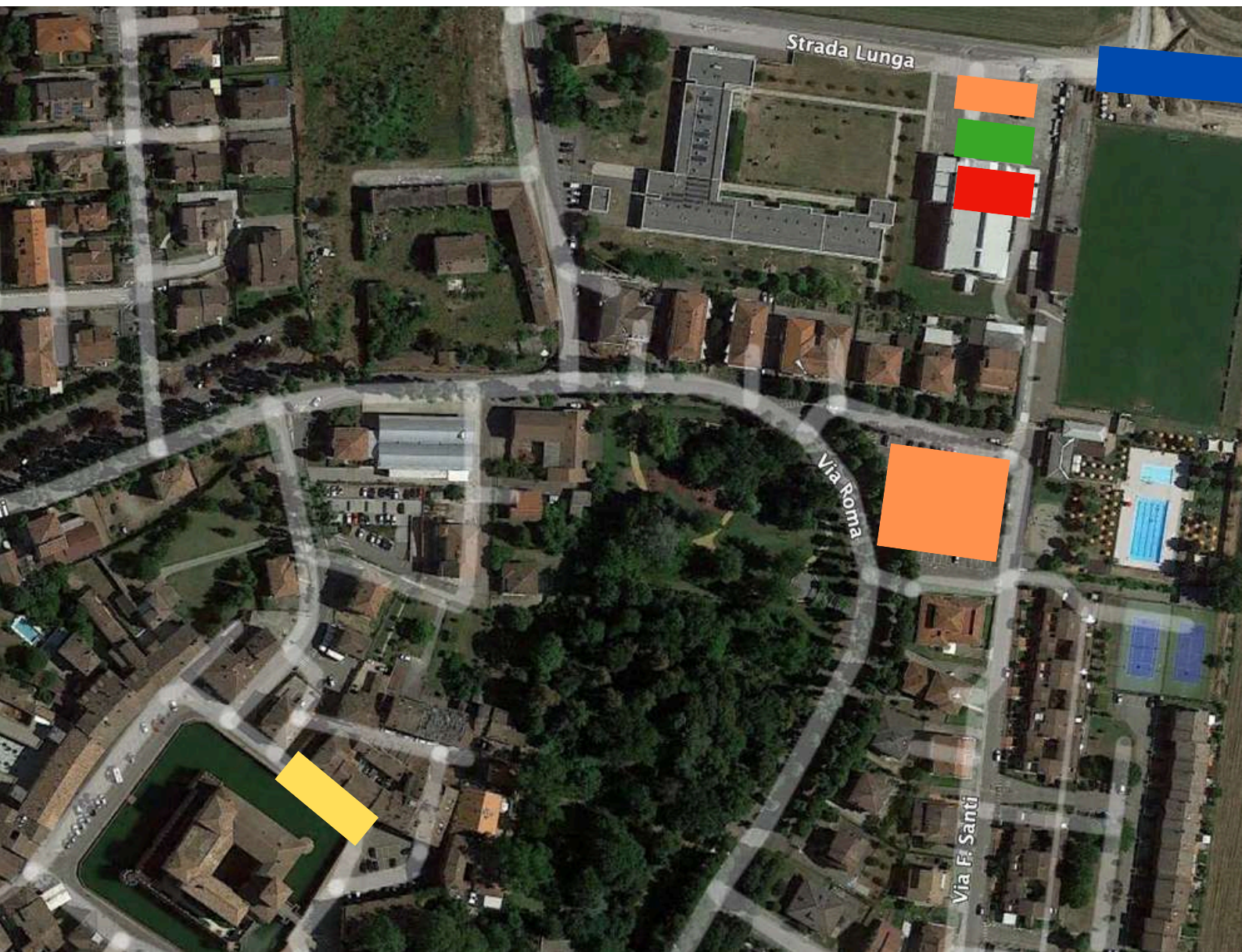

-  **area arrivo e ristoro**
-  **palazzetto per docce**
-  **area navette carico e scarico vedi capitolo NAVETTE**

-  **deposito borse**
-  **parcheggio**

ARRIVO FONTANELATO

In zona arrivo (Piazza Garibaldi) si troverà:

- **medaglia per tutti i finisher**
- **area ristoro**

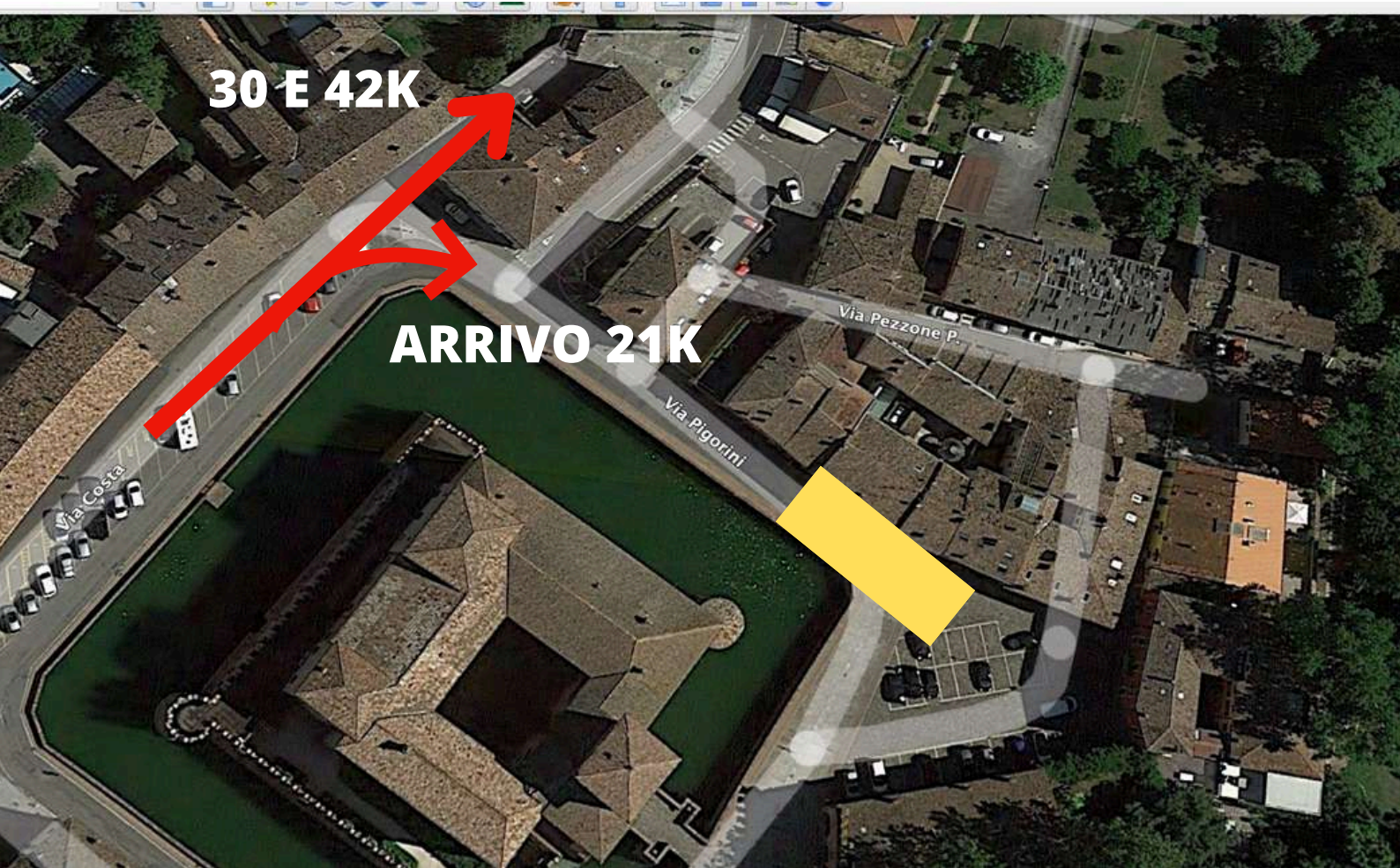

 **area arrivo e
ristoro**

SERVIZI FONTANELATO

Presso il palazzetto si troverà:

- deposito borse
- servizio docce
- **orari apertura 09.00 - fine servizio**



**palestra comunale
per docce (650mt
dall'arrivo)**

deposito borse

**area navette
carico e scarico
vedi capitolo
NAVETTE**

MAPPA SORAGNA



- | | |
|--|--|
|  area arrivo e ristoro |  deposito borse |
|  palazzetto sport per docce |  parcheggio |
|  area navette per ritorno dopo la gara (vedi capitolo Navette) |  area navette per partenza mattina verso Salso (vedi capitolo Navette) |

ARRIVO SORAGNA

In zona arrivo (Piazza Garibaldi) si troverà:

- **medaglia per tutti i finisher**
- **area ristoro**

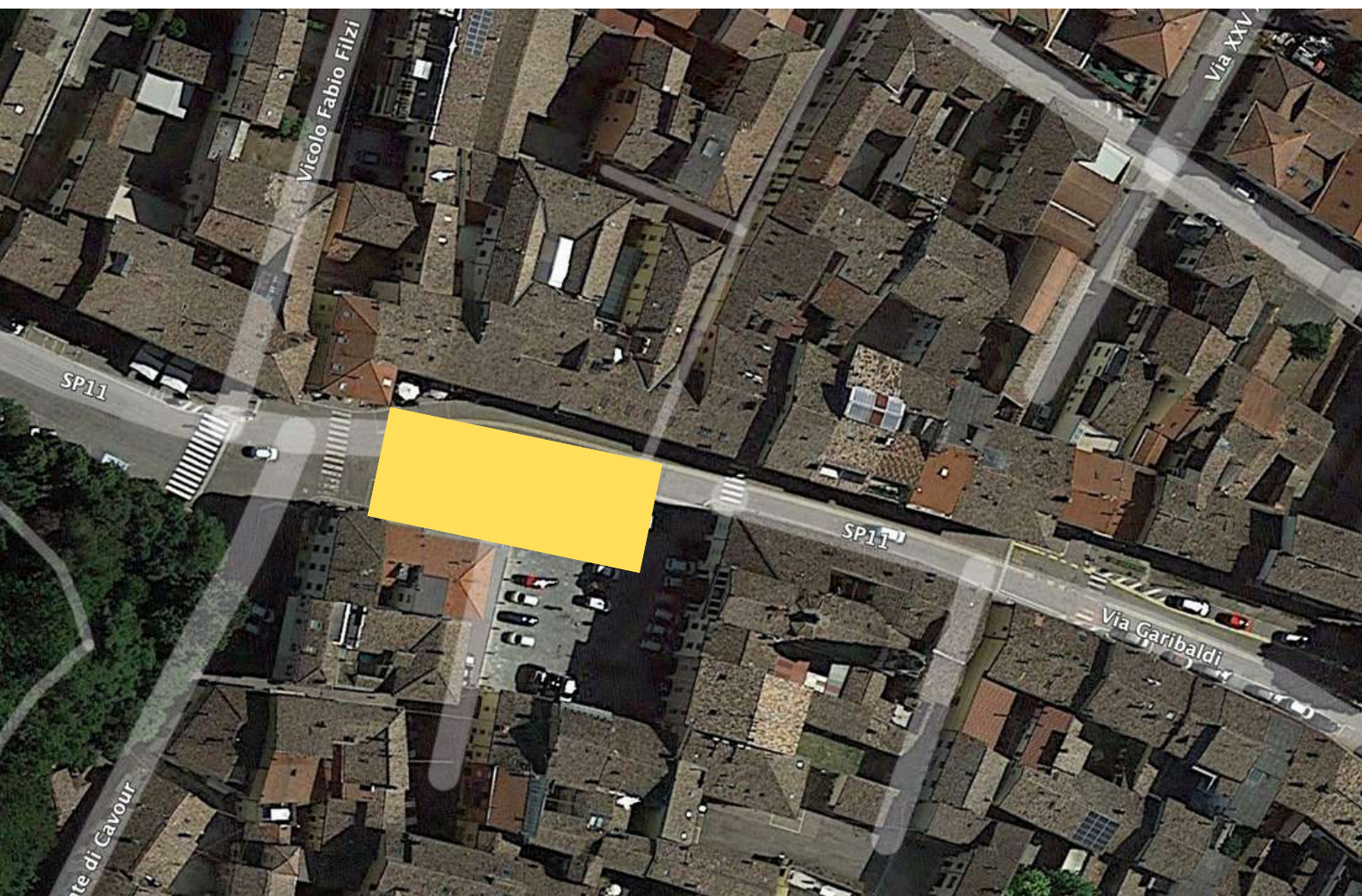

 **area arrivo e
ristoro**

SERVIZI SORAGNA

Presso il palazzetto (via Mattioli) si troverà:

- deposito borse
- servizio docce
- **orari apertura 09.00 - fine servizio**

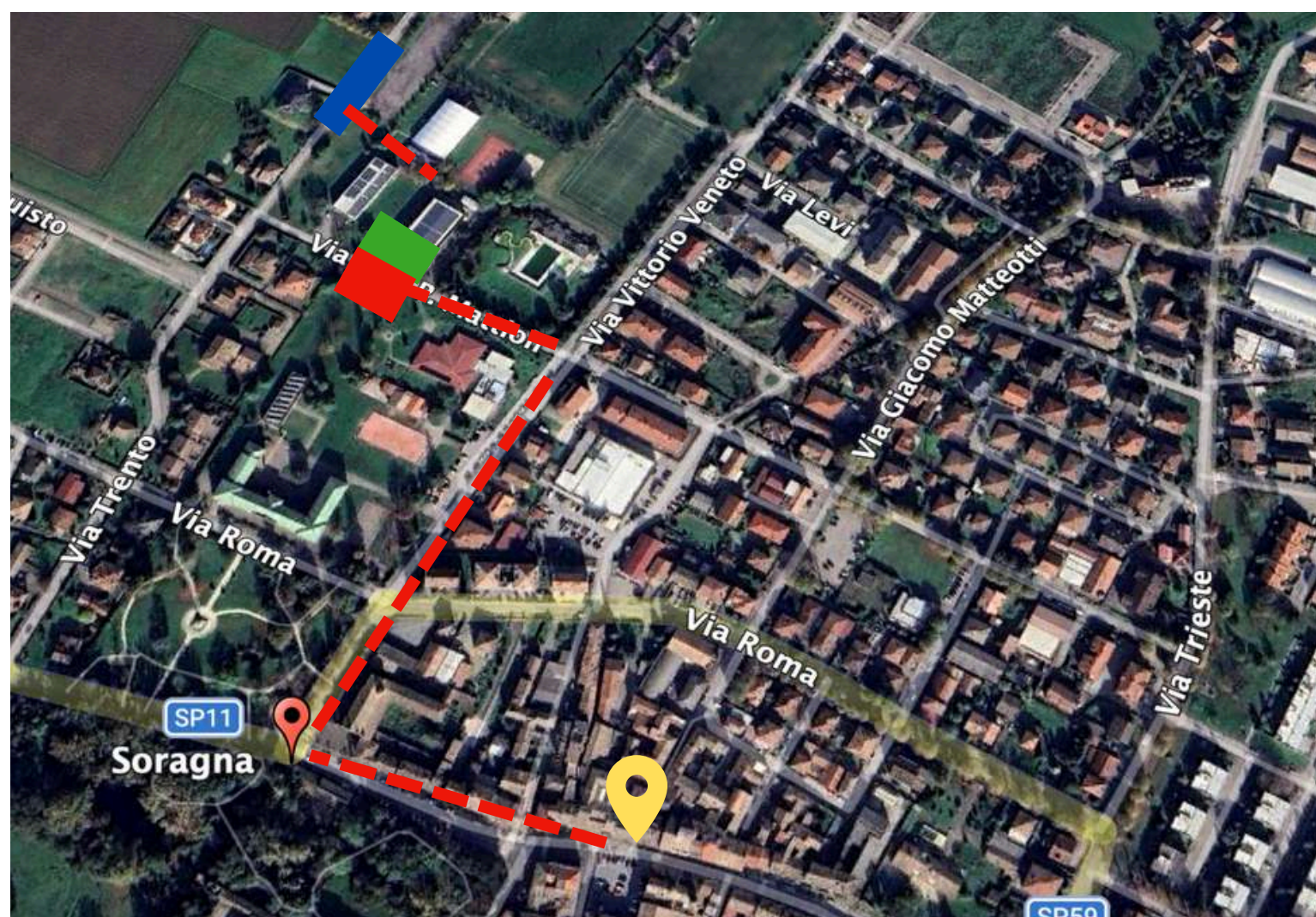

 palazzetto per
docce (550mt
dall'arrivo)

 deposito borse

 area navette per
ritorno a Salso
dopo gara (Via
Trento) (vedi
capitolo NAVETTE)

MAPPA BUSSETO



**area arrivo e
ristoro**



deposito borse



**area navette per
ritorno dopo la
gara (vedi capitolo
Navette)**

**In quell'area si
trova anche il "BUS
A" che fa la spola
tra arrivo e Centro
Sportivo per
servizio docce**



parcheggio



**area navette per
partenza mattina
verso Salso (vedi
capitolo Navette)**

ARRIVO BUSSETO

In zona arrivo (Piazza Verdi) si troverà:

- **deposito borse**
- **medaglia per tutti i finisher**
- **area ristoro**

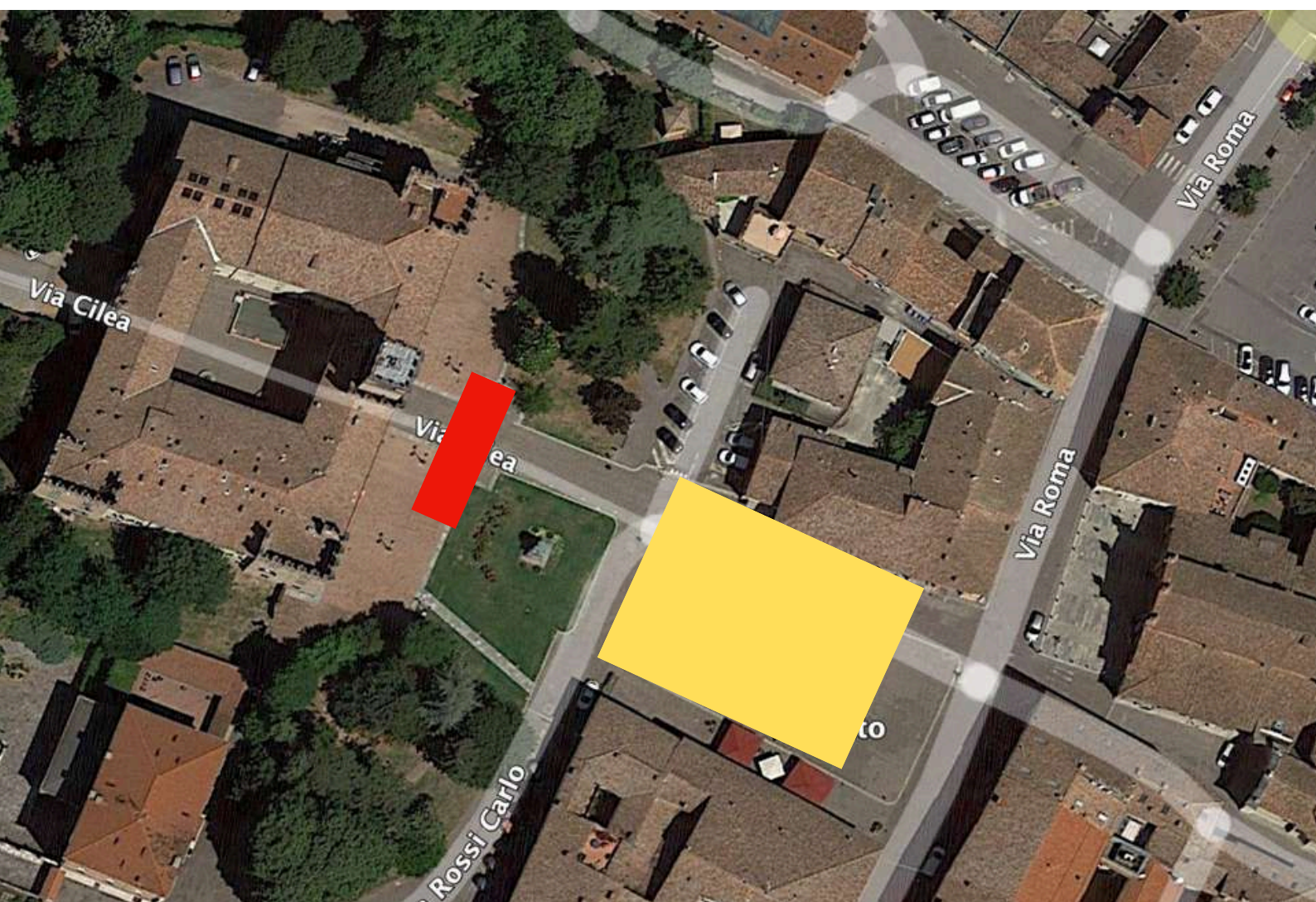

 **area arrivo e
ristoro**

 **deposito borse**

SERVIZI BUSSETO

L'area docce a Busseto è situata presso il campo sportivo

- **orari apertura 09.00 - fine servizio**

Per raggiungere il campo sportivo ci sarà il servizio navetta (PRENDERE BUS A) che da Piazza Mercato (area navette per ritorno a Salso) porta al campo sportivo e viceversa.

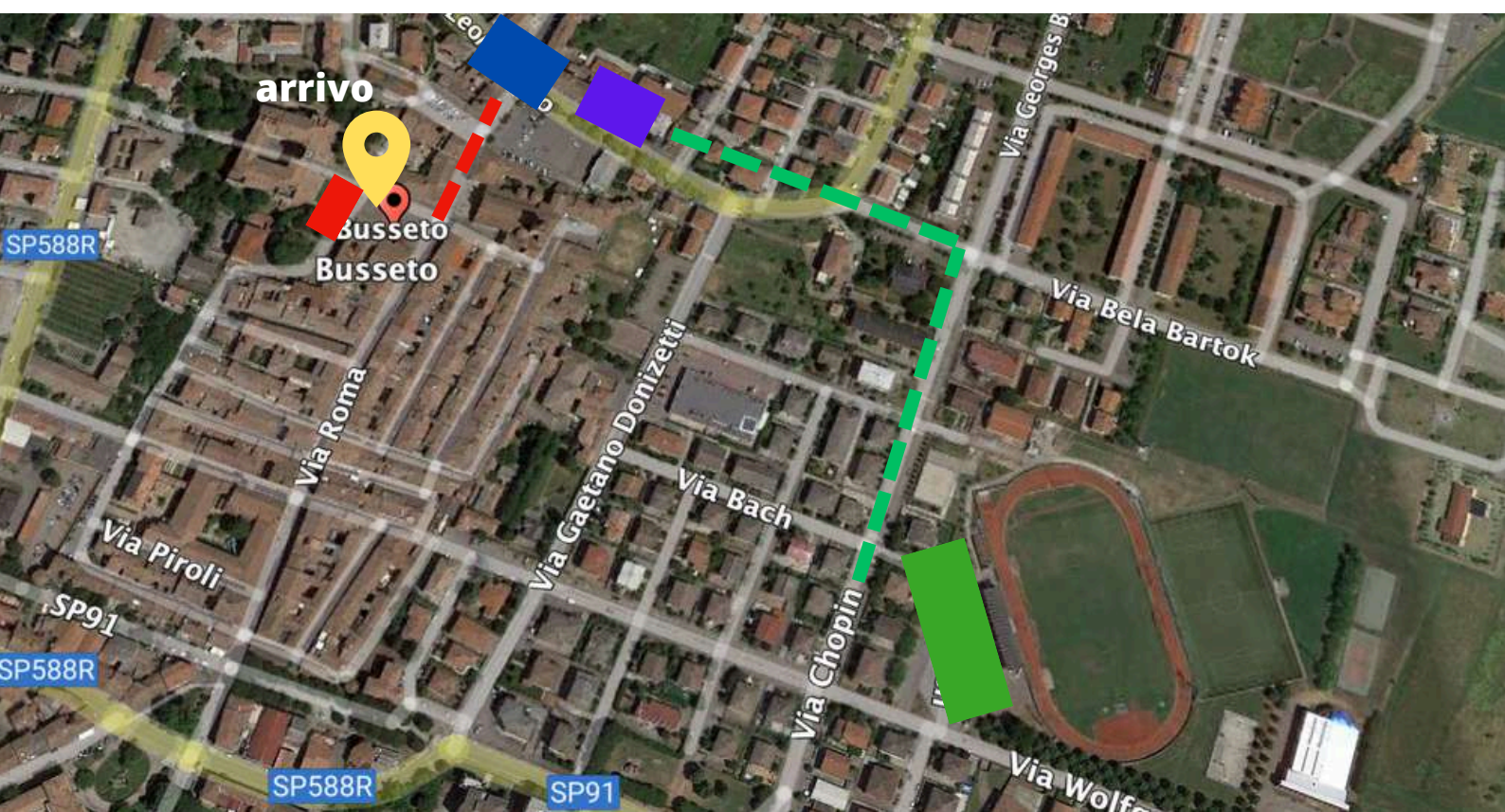

- | | | | |
|--|--|---|---|
|  | campo sportivo per docce |  | area navette per ritorno a Salso dopo gara (vedi capitolo NAVETTE) |
|  | deposito borse | | |
|  | navetta per trasporto al campo sportivo per docce e ritorno | | |

PIANO TRASPORTI VERDI MARATHON 2026

**OGNI BUS ESPORRÀ LA LETTERA
CORRISPONDENTE AL PROPRIO SERVIZIO**

**LA LETTERA SERVIRÀ PER VERIFICARE
ORARI E DESTINAZIONI**

**PER I TRASPORTI DEL MATTINO SI CHIEDE
DI RISPETTARE GLI ORARI E UTILIZZARE LA
PRIMA NAVETTA IN PROGRAMMA SENZA
ATTENDERE L'ULTIMA POSSIBILITÀ**

**N.B. NON SONO PREVISTI SPOSTAMENTI
IN BUS TRA I SINGOLI ARRIVI MA SOLO
VERSO AREA DI PARTENZA (a parte un
paio di bus alla fine del loro servizio e da
verificare nel piano)**

PIANO TRASPORTI VERDI MARATHON 2026

**DALLE VARIE DESTINAZIONI I BUS
FARANNO TAPPA, SU RICHIESTA, A
FIDENZA STAZIONE FERROVIARIA E POI
VIA VERSO SALSO**

**TUTTI GLI ORARI SONO DA CONSIDERARSI
INDICATIVI.**

**IL RISPETTO DEGLI STESSI POTRA'
DIPENDERE DALLE CONDIZIONI DI
TRAFFICO DELLA GIORNATA, DA
IMPREVISTI E DA EVENTUALI
RIMODULAZIONI IN TEMPO REALE CHE SI
POTREBBERO RENDERE NECESSARIE PER
GARANTIRE IL MIGLIOR SERVIZIO A TUTTI
I PARTECIPANTI.**

PIANO TRASPORTI

VERDI MARATHON 2026

**ORARI DI PARTENZA BUS AL MATTINO PER ZONA
SEGRETERIA A SALSOMAGGIORE**

BUSSETO (piazza Verdi)

Ore 7:00 BUS B → Salsomaggiore

Ore 7:10 BUS F → Salsomaggiore

Ore 7:15 BUS L → Salsomaggiore

SORAGNA (Bar Caffè Grande-piazza Garibaldi)

Ore 7:00 BUS E → Salsomaggiore

Ore 7:10 BUS C → Salsomaggiore

Ore 7:20 BUS H → Salsomaggiore

FONTANELLATO (Strada Lunga - Rotoda Palestra)

Ore 7:00 BUS A → Salsomaggiore

Ore 7:00 BUS D → Salsomaggiore

Ore 7:10 BUS G → Salsomaggiore

Ore 7:20 BUS I → Salsomaggiore

FIDENZA (Foro Boario)

Ore 7:30 BUS M → Salsomaggiore

Ore 8:00 BUS E → Salsomaggiore

Ore 8:10 BUS M → Salsomaggiore

PIANO TRASPORTI

VERDI MARATHON 2026

**ORARIO DI RITORNO BUS DA FIDENZA A
SALSOMAGGIORE**

FIDENZA STAZIONE FERROVIARIA (Foro Boario)

ore 10:15 BUS A da Fidenza → Salso → Busseto

ore 10:30 " E da Fidenza → Salso → Fidenza

ore 11:00 " F da Fidenza → Salso → Fontanellato

ore 11:30 " E da Fidenza → Salso → Soragna

ore 11:45 " M da Fidenza → Salso → Busseto

PIANO TRASPORTI

VERDI MARATHON 2026

ORARIO DI RITORNO BUS DA FONTANELLATO A SALSOMAGGIORE

FONTANELLATO (Palestra in Strada Lunga)
(pressi rotonda a fianco palestra)

**ore 11:10 BUS D da Fontanellato → Salso →
Fontanellato**

**ore 11:35 " B da Fontanellato → Salso →
Fontanellato**

ore 12:00 " H da Fontanellato → Salso → Busseto

ore 12:20 " F da Fontanellato → Salso → Busseto

ore 12:50 " D da Fontanellato → Salso → Busseto

**ore 13:10 " B da Fontanellato → Soragna →
Busseto → Salso**

PIANO TRASPORTI

VERDI MARATHON 2026

**ORARIO DI RITORNO BUS DA SORAGNA A
SALSOMAGGIORE**

SORAGNA (Via Trento parcheggio vicino palestra)

ore 11:40 " C da Soragna → Salso → Soragna

ore 12:00 " I da Soragna → Salso → Soragna

ore 12:30 " G da Soragna → Salso → Busseto

ore 12:50 " E da Soragna → Salso → Soragna

ore 13:20 " C da Soragna → Salso → Busseto

**ore 13:40 " B da Soragna (prov. da Fontan.) →
Busseto → Salsomaggiore**

ore 14:00 " I da Soragna → Salso → Busseto

ore 14:40 " E da Soragna → Salso → Busseto

PIANO TRASPORTI

VERDI MARATHON 2026

**ORARIO DI RITORNO BUS DA BUSSETO A
SALSOMAGGIORE**

BUSSETO (Piazza Mercato)

**ore 11:30 BUS A effettua servizio navetta tra
Piazza Mercato e spogliatoi dello stadio**

ore 12:40 " L da Busseto → Salso → Busseto

ore 13:10 " M da Busseto → Salso → Busseto

ore 13:50 " H da Busseto → Salso → Busseto

**ore 14:00 " B da Busseto (proviene da Soragna) →
Salso → fine servizio**

ore 14:20 " F da Busseto → Salso → Busseto

ore 14:30 " G da Busseto → Salso → fine servizio

ore 14:40 " D da Busseto → Salso → Busseto

ore 14:50 " L da Busseto → Salso → fine servizio

ore 15:20 " C da Busseto → Salso → fine servizio

ore 15:50 " H da Busseto → Salso → fine servizio

ore 16:00 " I da Busseto → Salso → fine servizio

ore 16:20 " F da Busseto → Salso → fine servizio

ore 16:40 " E da Busseto → Salso → fine servizio

ore 17:00 " D da Busseto → Salso → fine servizio

"GRAZIE RUNNERS"

VERDI MARATHON

